ГОСУДАРСТВЕННОЕ КАЗЕННОЕ ОБЩЕОБРАЗОВАТЕЛЬНОЕ УЧРЕЖДЕНИЕ УДМУРТСКОЙ РЕСПУБЛИКИ "ШКОЛА № 39"

Подписано цифровой подписью: ГОСУДАРСТВЕННОЕ КАЗЕННОЕ ОБЩЕОБРАЗОВАТЕЛЬНОЕ УЧРЕЖДЕНИЕ УДМУРТСКОЙ РЕСПУБЛИКИ "ШКОЛА № 39"
DN: c=RU, st=Удмуртская Республика, street=Парковая, д.18, l=Ижевск, title=Директор, o=ГОСУДАРСТВЕННОЕ КАЗЕННОЕ ОБЩЕОБРАЗОВАТЕЛЬНОЕ УЧРЕЖДЕНИЕ УДМУРТСКОЙ РЕСПУБЛИКИ "ШКОЛА № 39", 1.2.643.100.1=120D3130323138303135303737373 1, 1.2.643.100.3=120B3036323139303332303235, 1.2.643.100.4=120A3138333330313834343 5, 1.2.643.3.131.1.1=120C3138333130343337363636 33, email=yanazdetkova@mail.ru, givenName=Яна Александровна, sn=Стерхова, cn=ГОСУДАРСТВЕННОЕ КАЗЕННОЕ ОБЩЕОБРАЗОВАТЕЛЬНОЕ УЧРЕЖДЕНИЕ УДМУРТСКОЙ РЕСПУБЛИКИ "ШКОЛА № 39"
Дата: 2025.03.04 14:41:52 +04'00'
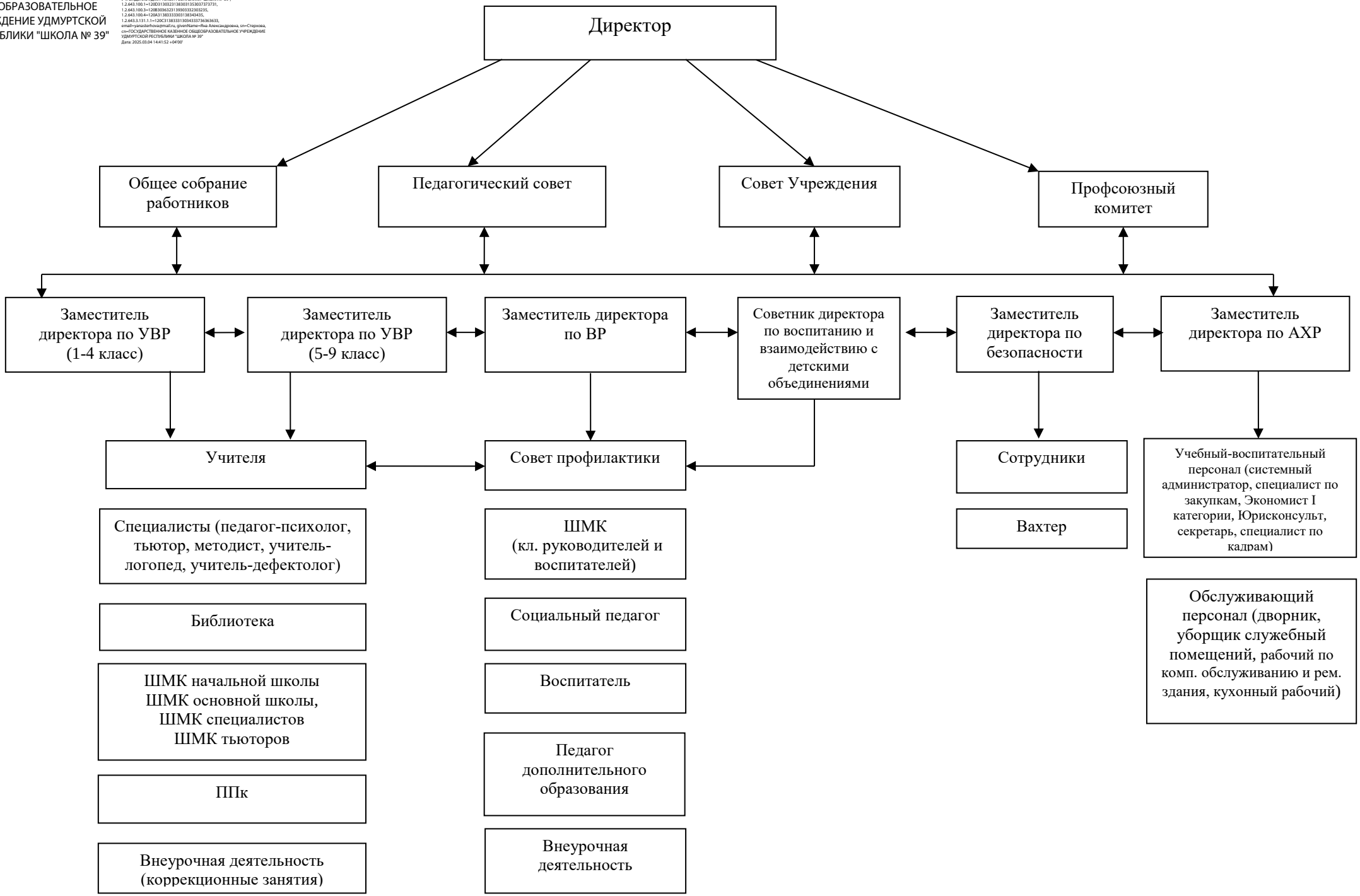
Структура и органы управления ГКОУ УР «Школа № 39»